

EMPRENDIMIENTO COLABORATIVO CIENCIA-EMPRESA-SOCIEDAD EN EL PROYECTO

Bosque Innova



BOSQUE INNOVA

Bosque Innova es un proyecto dirigido a la creación de empleo y emprendimiento verde, a revertir la despoblación, promover la gestión forestal y mejorar la biodiversidad en la zona del Alto Tajo (Cobeta, Orea, Arbeteta, Peralveche, Armallones, Poveda de la Sierra, El Recuenco, Peñalén, Villanueva de Alcorón y Zaorejas).

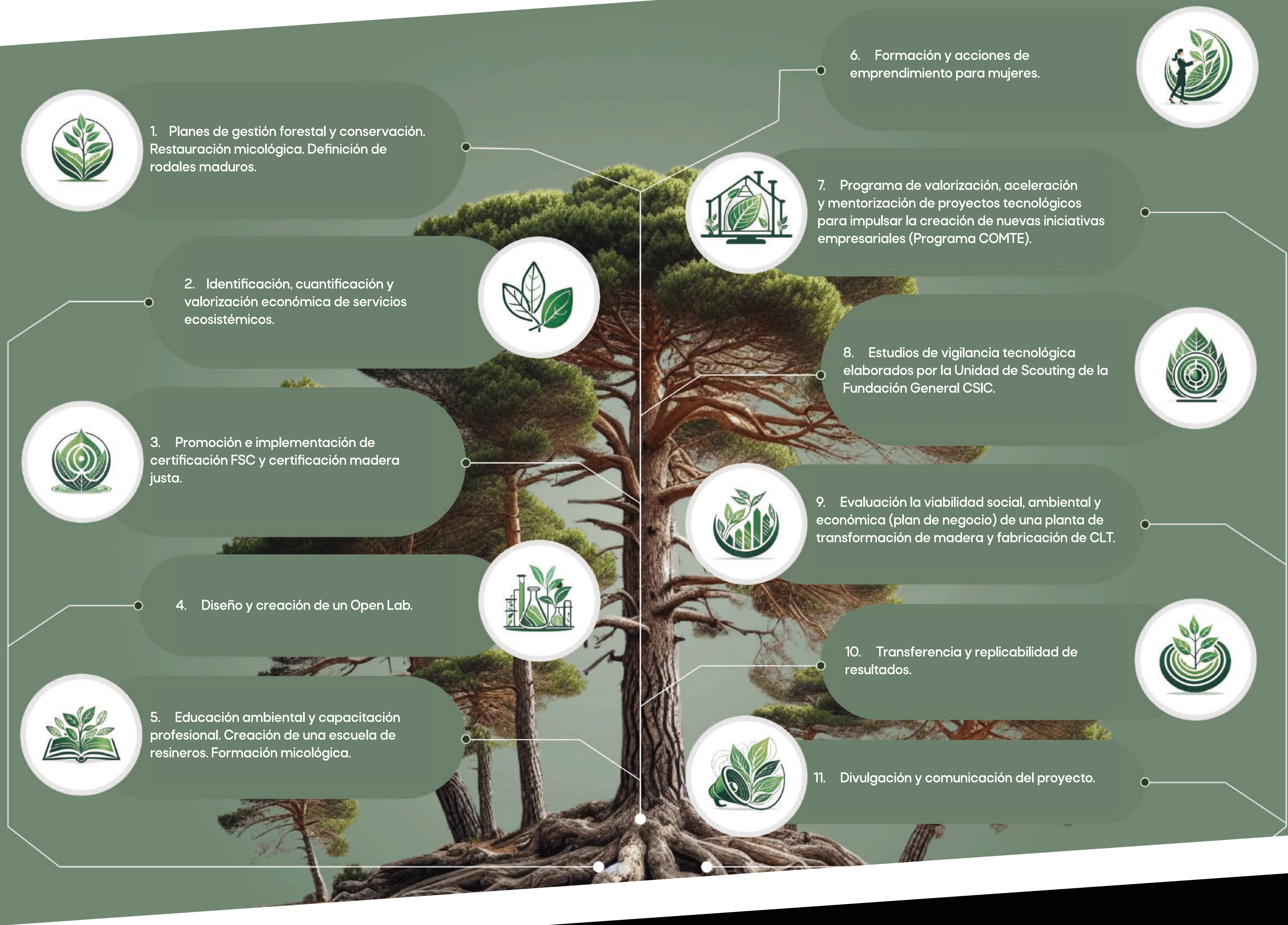
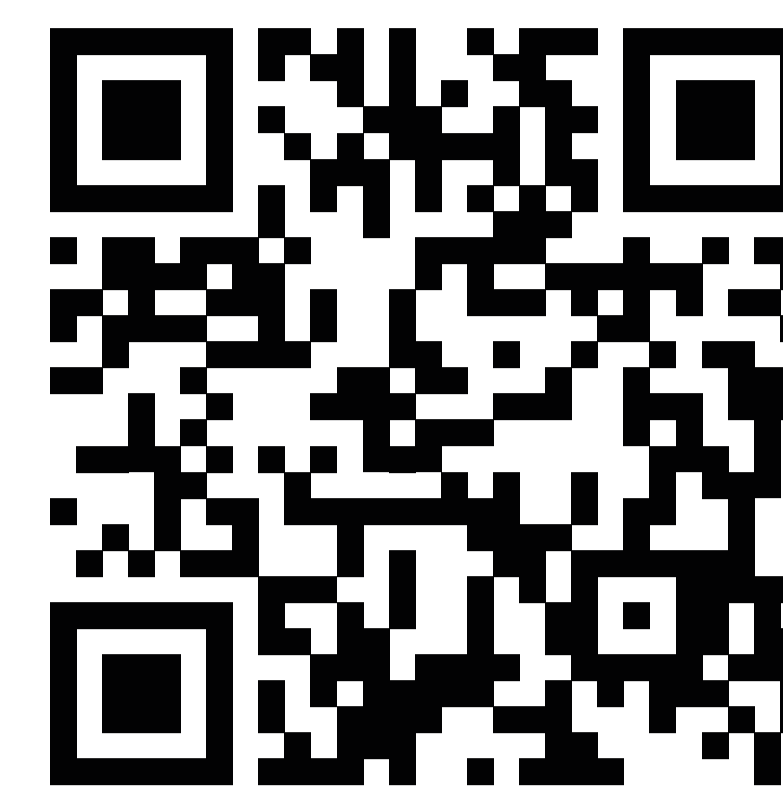

Acciones desarrolladas por la Fundación General CSIC

Como integrante del consorcio, la FGCSIC tiene el cometido de crear mecanismos que favorezcan la generación de nuevas iniciativas empresariales y generar nuevos puestos de trabajo. Para ello desarrolla las siguientes acciones:

Diseño y creación del Open Lab

Instrumento que impulsa la innovación y la transferencia mediante un trabajo colaborativo que busca sinergias entre los distintos agentes para generar iniciativas empresariales de base tecnológica y fomentar el empleo sostenible. Para ello constituye grupos de trabajo, en función de las necesidades y los recursos forestales identificados en la zona, que están integrados por científicos, emprendedores, empresas, Administraciones públicas y habitantes del territorio.

- Grupo de aprovechamiento maderero
- Grupo aprovechamiento micológico
- Grupo aprovechamiento resinero

Vigilancia tecnológica aplicada a la bioeconomía y al territorio.

Elaboración de informes para detectar tecnologías emergentes con alto potencial, aplicables en la zona del Alto Tajo. Estos estudios permiten conocer qué tecnologías están emergiendo y desapareciendo, quiénes las desarrollan y qué demandan las empresas y la sociedad. Ofrecen información estratégica sobre los temas en los que una entidad desarrolla conocimiento con orientación a mercado, con el fin de reducir los riesgos asociados a la futura explotación o valoración de dicho conocimiento.



Valorización de proyectos tecnológicos e incubadora de nuevas empresas.

Implementación de un modelo de valoración e incubación (COMTE) que garantiza una estrategia de negocio idónea para llegar a la sociedad y al mercado.

- Mentorización intensiva
- Acompañamiento personalizado
- Asesoramiento jurídico
- Vigilancia tecnológica
- Búsqueda de financiación

Transferencia y replicabilidad de los resultados

Coordinación de acciones encaminadas a dar a conocer Bosque Innova promoviendo la publicación de resultados en revistas científicas y tecnológicas, así como a través de conferencias y otros eventos académicos. Se celebrarán, además, visitas al territorio y sesiones de networking entre investigadores y empresas involucrados en el proyecto. Asimismo se estudiará la posibilidad de replicar el proyecto en la Comunidad de Madrid y en la Comunidad Valenciana.

Autores:
Iris Estévez Schwarz, Jorge Cabero Zumalacárregui, José Luis Fernández Nueva
Departamento de Innovación, Fundación General CSIC



El proyecto Bosque Innova cuenta con el apoyo de la Fundación Biodiversidad del Ministerio para la Transición Ecológica y el Reto Demográfico (MITECO) en el marco del Plan de Recuperación, Transformación y Resiliencia (PRTR), financiado por la Unión Europea - NextGenerationEU.

